Welk Collegegeld moet ik betalen wanneer ik inschrijf bij de Open Universiteit ?

U moet ofwel het wettelijk collegegeld betalen, of het zgn. instellingscollegegeld. Welk collegegeld U moet betalen hangt, op grond van de Wet op het Hoger onderwijs en Wetenschappelijk onderzoek (WHW) zoals die geldt per 1 september 2010, af van de volgende punten:

- het land waarin U woont,
- uw nationaliteit,
- de vraag of u ja of nee vanaf 1 september 1991 een graad/getuigschrift hebt behaald aan een bekostigde Nederlandse universiteit of hogeschool,
- welke graad/getuigschrift U precies heeft behaald,
- en tenslotte of U inschrijft voor een bachelorcursus, voor een mastercursus, of voor een bachelorcursus in een schakelprogramma.

U kunt het volgende schema doorlopen:

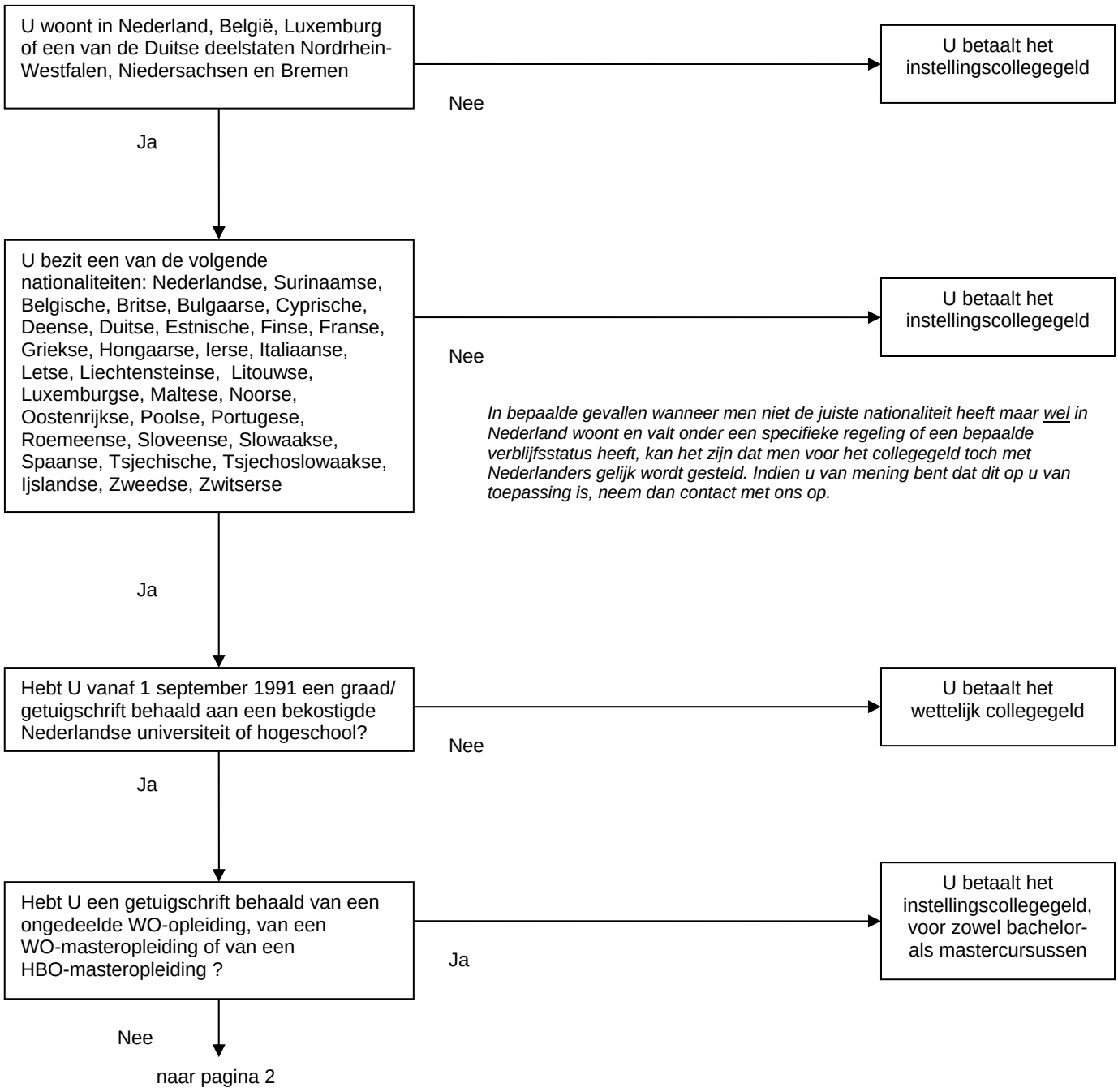

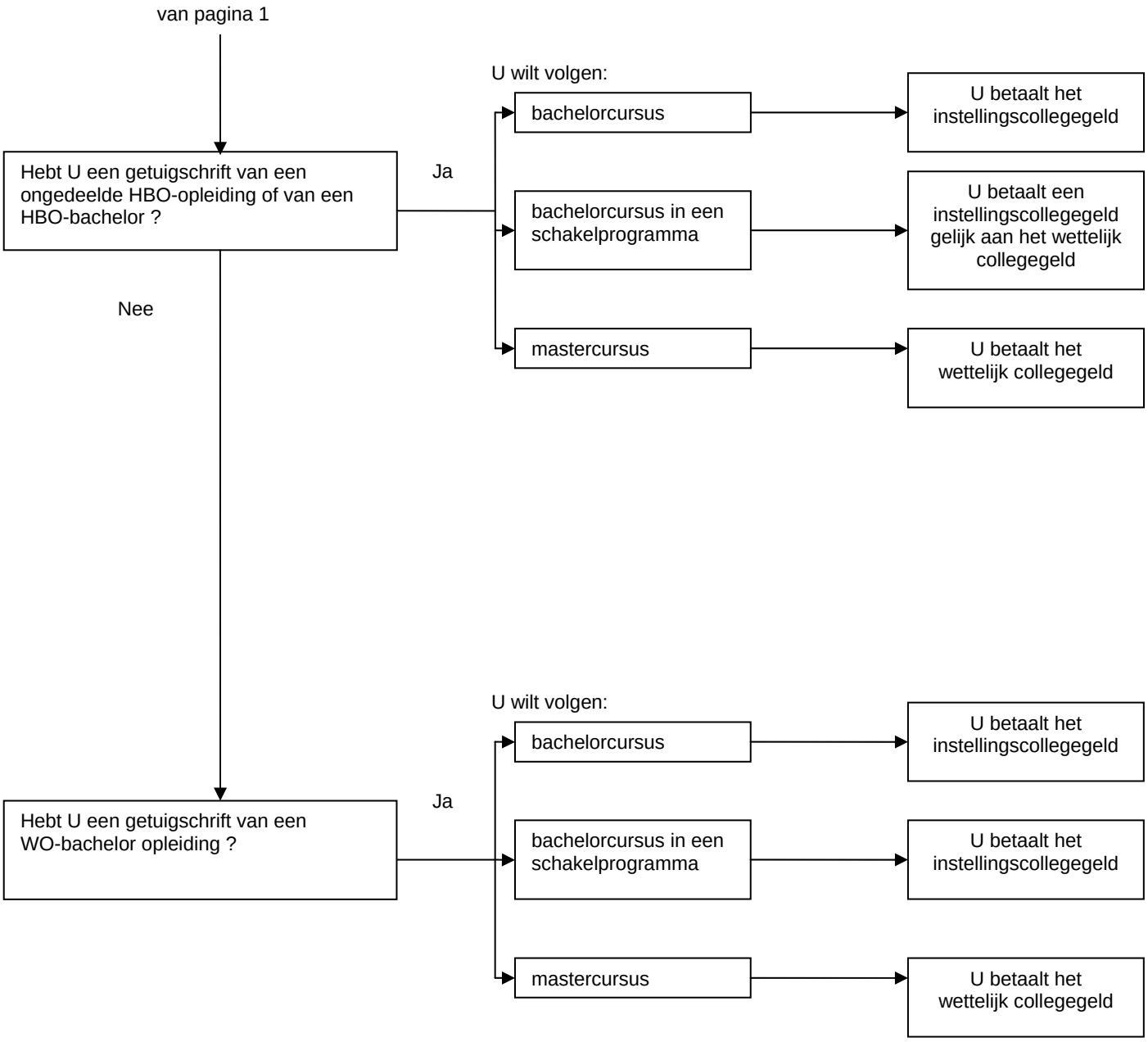
van pagina 1
Hebt U een getuigschrift van een ongedeelde HBO-opleiding of van een HBO-bachelor ?
Ja
U wilt volgen:
bachelorcursus
U betaalt het instellingscollegegeld
bachelorcursus in een schakelprogramma
U betaalt een instellingscollegegeld gelijk aan het wettelijk collegegeld
mastercursus
U betaalt het wettelijk collegegeld
Nee
Hebt U een getuigschrift van een WO-bachelor opleiding ?
Ja
U wilt volgen:
bachelorcursus
U betaalt het instellingscollegegeld
bachelorcursus in een schakelprogramma
U betaalt het instellingscollegegeld
mastercursus
U betaalt het wettelijk collegegeld